

spectacles

1 présentation de saison

Gwendoline Blossé et artistes invités
Spectacle surprise + mise en bouche
Vendredi 20 septembre 2024 / 19:30 / 90 min
Salle des fêtes / Andouillé
Entrée libre

Quoi de plus sympathique qu'un bon repas pour se retrouver ? Alors, chiche, c'est parti ! Pour cette nouvelle rentrée culturelle, nous vous invitons à découvrir notre programmation automnale lors d'un repas-jeu. Les amuse-bouche seront concoctés par la designer culinaire Gwendoline Blossé. La présentation des spectacles sera réalisée par l'équipe de la saison et ses artistes invités, sans oublier notre spectacle surprise d'ouverture de saison avec la nouvelle création *Terrain Vague* de la compagnie Sept Fois La Langue - souvenez-vous de *Haul* votre coup de cœur en 2023. Réservez vite votre table ! Assurément, la terre va vous régaler.

2 dissolution

Catherine Verlaquet et Julia Vidit
Conte / À partir de 8 ans / 55 min
Mardi 8 octobre 2024 / 14:00 / 20:00
Mercredi 9 octobre 2024 / 10:00 / 15:00
Jeudi 10 octobre 2024 / 10:00 / 14:00
Salle des fêtes Georges Chrétien
Saint-Denis-de-Gastines
5€ / 7,50€ / 9€ / 12,50€

Un homme nous raconte le moment où il est allé avec son fils de sept ans voir son père à l'hôpital. Ce jour-là, le grand-père s'est levé de son lit pour leur dire une dernière fois l'histoire de *Tant pis*, qui, à force de dire « tant pis », a vécu une vie bien différente de celle qu'il avait espérée. Avec humour et légèreté, le grand-père leur transmet un dernier conte, un conte essentiel, un conte pour pleinement vivre sa vie ! *Dissolution* est un spectacle qui aide à parler sans effroi d'une thématique qui souvent nous foudroie : la perte d'un proche. Par le biais d'une écriture franche et délicate, portée par un acteur formidable, ce conte nous transporte dans une fable tendre et poétique autour du sens de la vie.

- Spectacle éligible à une école de spectateur-riche-s
- Spectacle bénéficiant d'actions culturelles pour les loisirs
- Spectacle bénéficiant d'actions culturelles pour les scolaires
- Spectacle bénéficiant d'une formation enseignant-e-s
- « je prépare une sortie au spectacle »

3 min el djazaïr

Compagnie Hékau
Théâtre d'ombres + musique
À partir de 11 ans / 50 min
Dimanche 27 octobre 2024 / 17:00
Espace Clair de Lune / Ernée
5€ / 7,50€ / 9€ / 12,50€

Min el Djazaïr, c'est l'histoire de deux sœurs, Babeth et Simone et de leur famille, les Allouche. Elles vivent à Alger. Leurs vies sont rythmées par la gestion du magasin de tissu, les repas de shabbat et les longs après-midis à la plage. La famille est heureuse. Et puis, au milieu des années 1950, l'Algérie change. Et tout bascule.

À travers les destins croisés de deux sœurs, *Min el Djazaïr* nous raconte les itinéraires d'une famille juive algérienne au tournant de l'indépendance du pays. Porté par une très belle musique live et le jeu inventif du théâtre d'ombres, on plonge habilement dans l'histoire. *Min el Djazaïr*, c'est un spectacle qui instruit et qui émeut autour des thématiques de l'exil et du changement. Partir ailleurs pour chercher ce que l'on ne trouve plus chez soi. Ne jamais oublier.

- Spectacle programmé en partenariat avec le Théâtre de Laval, pour l'ouverture du festival Pupazzi. 20 ours de marionnettes actuelles aux quatre coins de Laval Agglo

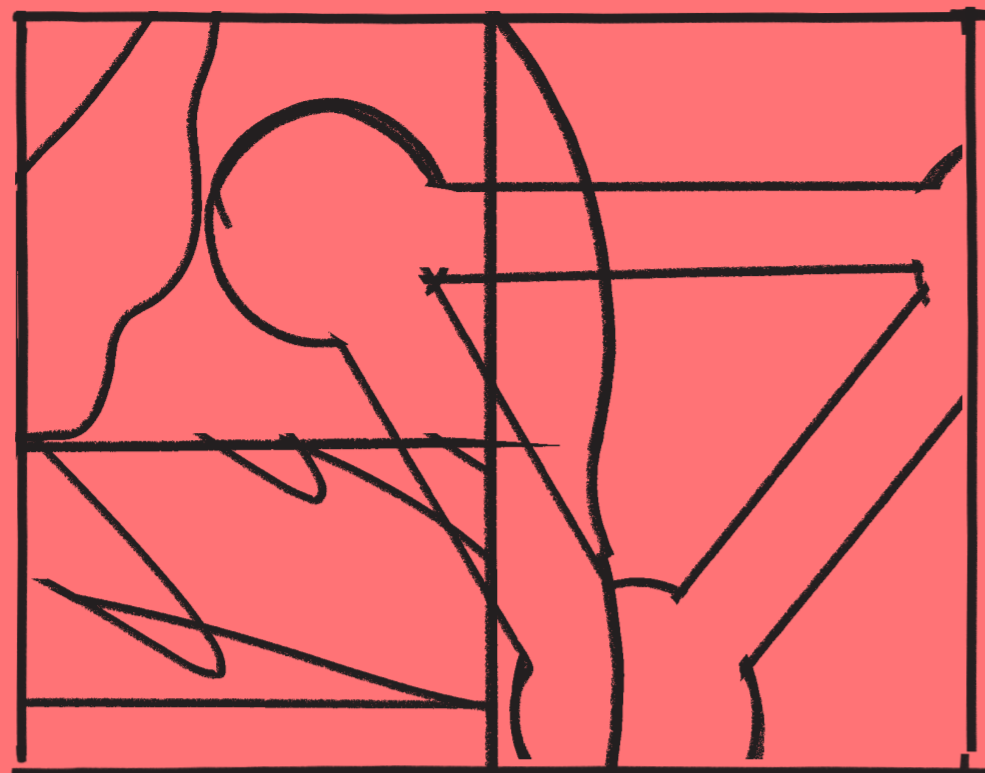

4 sous terre

Compagnie Matilou
Théâtre d'objets + arts plastique
À partir de 8 ans / 60 min
Jeudi 5 décembre 2024 / 14:00 / 20:00
Vendredi 6 décembre 2024 / 10:00 / 20:00
Espace Clair de Lune / Ernée
5€ / 7,50€ / 9€ / 12,50€

Sous Terre, c'est une invitation à creuser, à descendre dans le sol, à s'immerger dans les profondeurs de la terre. Qu'est-ce qui est caché en dessous ? Qu'est-ce qui est enfoui sous nos pieds ? Avec des sons bidouillés, des objets détérrés et d'autres inventions géniales, on découvre des témoignages étonnants sur la thématique de la terre : paroles d'ermite, de spéléologues, d'historiens, d'artistes-aventuriers, d'enfants. C'est passionnant. Et c'est bourré d'inventivité : images, sons, vidéos nous surprennent à chaque instant. Magnifique !

Sous Terre, c'est un coup de bonheur dans le cœur que nous vous recommandons vivement. En lien avec le spectacle, une exposition de miniatures, *Les petits mondes sous cloche*, permet de découvrir la démarche de création de la compagnie.

- Spectacle éligible à une école de spectateur-riche-s
- Spectacle bénéficiant d'actions culturelles pour les loisirs
- Spectacle bénéficiant d'actions culturelles pour les scolaires

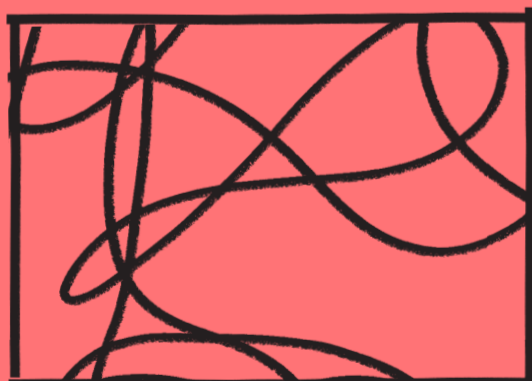

Les activités de la Saison culturelle de l'Ernée sont financées par : la Communauté de communes de l'Ernée avec le soutien de la Drac Pays de la Loire, La région Pays de la Loire, Le département de la Mayenne, Mayenne culture, Voisinages - spectacle vivant en Pays de la Loire, On'da

Saison culturelle de l'Ernée
Numéro de siret 24530035500030
Code APE 781 A
Licence PLATESY-R-2021-000117
TVA intracommunautaire FR 02245300355

Arts visuels et identité graphique :
Antonin Faurel et Geoffroy Pitton
Typographie : Gröb, Benoit Bodhuin
Rédaction : Isabelle Yamba
Impression : Média Graphic, Rennes

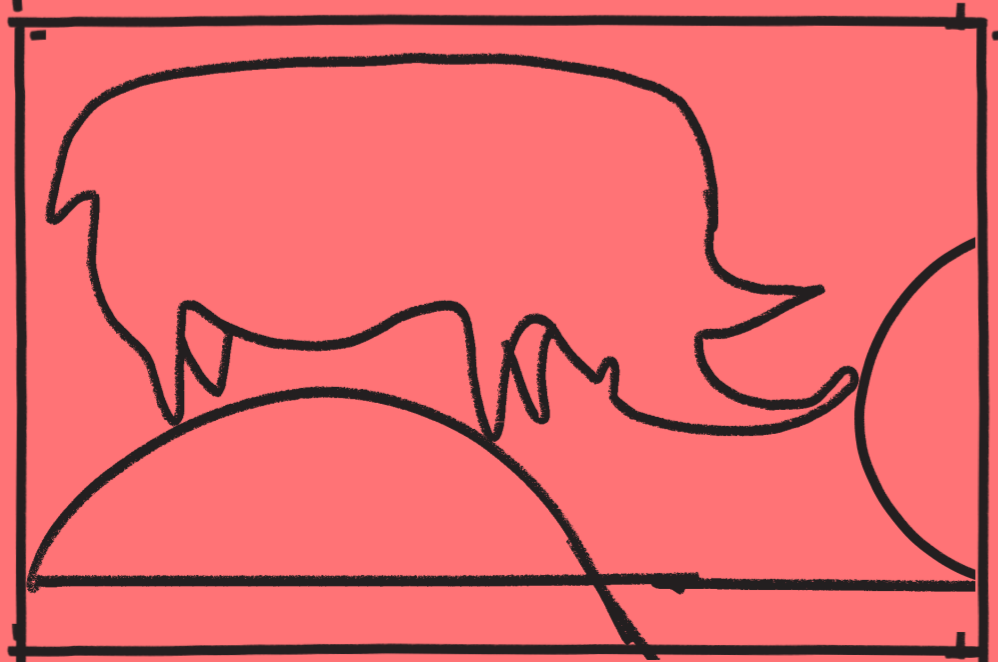

résidence de territoire

le conte du bois dormant

L'École Parallèle Imaginaire
Phase 2 du projet / Arpentages + Veillées
Septembre à décembre 2024
Territoire de l'Ernée

Il y a très très longtemps, dans un pays lointain, existait une forêt habitée par des fées. Cette forêt était le cœur du pays, la source des eaux, la terre aux pierres légendaires, aux arbres remarquables et au gibier généreux. Une année, les gens du pays oublièrent d'offrir le repas aux fées en échange des bienfaits de la forêt. Une des fées, piquée au vif, jeta un sort pour que la forêt tombe dans un sommeil de cent ans. Une autre des fées prédia toutefois que le jour où les arbres marcheront ; le bois se réveillerait et s'ouvrirait. Du jour au lendemain, on vit pousser autour de la forêt fils électriques et barbelés, donjons et dragons, chasses gardées et propriétés privées, parcelles rasées et pierres retournées. Les gens du pays tombèrent malades, les eaux furent polluées, les viandes surgelées, les bois agglomérés. Les années passèrent et on oublia la forêt et ses trésors, les fées et leurs sorts. Au bout de cent ans, des gens s'assemblèrent en veillée, se racontèrent les histoires du bois dormant, et se rappelèrent la prophétie de la bonne fée. Alors ils se mirent à récolter les graines de la forêt, à transformer ses plus beaux bois, à cuisiner ses fruits et ses viandes. Et on dit que l'on vit la forêt faire un premier pas.

Envie de connaître la suite ? Rejoignez-nous ! *Le conte du Bois Dormant* est un conte qui se fabrique et se raconte avec vous. Au rythme de trois rendez-vous cet automne, nous vous proposons de nous retrouver pour découvrir les trésors et les légendes de cette fable. Alors avis aux amateurs et amatrices de cuisine, menuiserie, chasse, taxidermie, cueillette, herboristerie, chaumière bien douillette, légendes de fées et de seigneurs redoutés. Pour écrire la suite du conte du Bois Dormant, Guillaume, Léa et Simon, artistes membres de l'École Parallèle Imaginaire auront besoin de vos contributions.

Plus de renseignements et d'informations au 02 43 05 99 15 ou par mail à mediation@lernee.fr

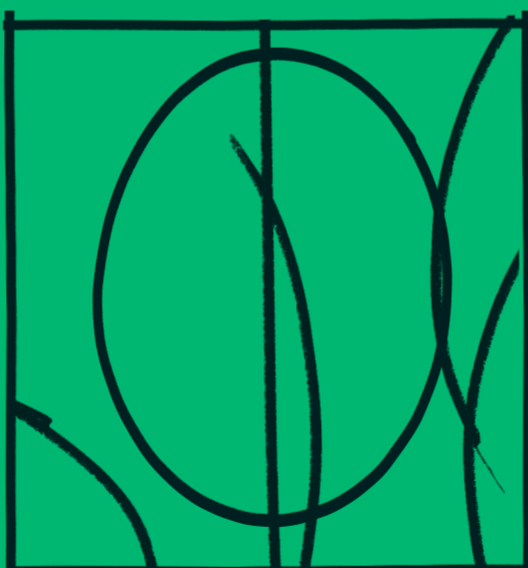

Premier rendez-vous
Arpentage du 23 septembre au 16 octobre 2024 • Présentation du projet • Retrouvailles de la communauté des arpenteurs • Appel à participation de nouveaux guides et expert-e-s pour le conte du Bois Dormant.

Deuxième rendez-vous
Récolte du 28 octobre au 8 novembre 2024 • Cueilletes collectives de châtaignes, poires et semis d'arbres remarquables pour la veillée de l'automne.

Troisième rendez-vous
Veillée chez l'habitant-e vendredi 15 novembre 2024 • Retrouvailles de la communauté des arpenteurs et du conte du Bois Dormant • Découverte et partage des premières cueilletes cuisinées • Lecture-spectacle du conte du Bois Dormant, Acte 1 - l'automne.



édito

Gilles Ligot, Président de la Communauté de communes de l'Ernée ; Régis Brault, vice-président à la culture ; Isabelle Yamba, directrice de la Saison culturelle de l'Ernée

Lorsque je pense à la terre, je vois des gens, des histoires, des lieux et des paysages. Lorsque je pense à la terre de l'Ernée, je vois des racines paysannes, une terre agricole, travailleuse et laborieuse. Une terre riche, faite de nuits serties d'étoiles, de chants d'oiseaux, de tracteurs de toutes les couleurs, de tunnels à vaches, de camaraderie, de bâtiments agricoles, de paysages plus ou moins gribouillés par l'industrie, de chemins de randonnée, de bocages, de forêts. Lorsque je pense à la terre de l'Ernée, je vois aussi d'autres terres. Des terres d'ailleurs dont les histoires résonnent avec ici. Rester, partir, accueillir, venir, revenir. Revenir à la terre. Revenir pour l'immensité des espaces. Revenir pour la beauté des paysages. Revenir pour des futurs désirables. Très belle rentrée à toutes et à tous.

théâtre de la relation

La Saison culturelle de l'Ernée est une programmation artistique itinérante. Nous aimons à dire qu'elle est en vagabondage. Le territoire est notre théâtre. La programmation se tisse en partenariat avec les élu-e-s, les agent-e-s, les bénévoles, les commerçant-e-s. Et c'est ensemble que nous réalisons des espaces théâtraux éphémères : dans les salles des fêtes, les gymnases, les écoles, les collèges, les châteaux, les fenêtres, les jardins, les ruelles, les bois, les cafés. Au plus proche de votre quotidien.

Nous diffusons des spectacles. Nous soutenons l'éducation artistique et culturelle. Nous défendons tout particulièrement les résidences de territoire artistique avec les habitant-e-s. Aussi, dans la continuité de nos précédentes créations participatives *Dale Recuerdos XXXVII* et *Apprendre à tomber* : nous poursuivons cette saison nos projets de création théâtrale avec les habitant-e-s.

Au programme, une deuxième année de résidence avec l'École Parallèle Imaginaire, compagnie de théâtre rennaise, qui nous propose d'écrire et de vivre un spectacle dont le personnage principal sera notre campagne. Cet automne, place aux veillées du conte du Bois Dormant !

infos pratiques

Adresse administrative
69 rue de la Querminalis
Parc d'activités de la Querminalis
BP 28 — 53500 Ernée
Téléphone : 02 43 05 98 80
Site : www.lernee.fr
Mail : accueil@lernee.fr

Billetterie et informations
Les lundi, mardi et jeudi 09:00-12:00 et 14:00-17:00, le vendredi 09:00-12:00 et 14:00-16:00

Acheter vos places
À la Communauté de communes de l'Ernée
• Par téléphone : 02 43 05 98 80
• Par mail : saisoniculturelle@lernee.fr
• Sur le site internet : www.lernee.fr
• Par courrier, en nous précisant le nombre de places et le nom du spectacle. À réception du règlement, les billets peuvent être envoyés à votre domicile

Acheter vos places
Sur les lieux de représentation, dans la limite des places disponibles, billetterie ouverte une heure avant le début de la représentation

Accès aux spectacles
Les représentations commencent à l'heure précise. Pour la bonne gestion des entrées merci de vous présenter au moins 30 minutes avant le début de la représentation. Le placement est libre. Les spectacles sont accessibles aux personnes à mobilité réduite. Afin de vous accueillir dans les meilleures conditions, merci de nous signaler en amont votre venue.

Vous n'aimez pas ou ne pouvez pas sortir le soir ?
Certains représentations ont lieu en journée. Si vous souhaitez accéder à ces spectacles, n'hésitez pas à contacter notre médiatrice.

Tarifs individuels
Plein tarif : 12,50 €
Tarif réduit : 7,50 €
Pour les moins de 18 ans, demandeurs d'emploi, bénéficiaires des minimas sociaux, titulaires de la carte CEZAM

Tarifs groupe
Tarifs réduits : 5 €
Pour EPADHS, accueil de loisirs, EDI, CSE, RAM

Abonnement
Carte d'abonnement : 8 €
Avantage : plein tarif réduit à 9 €

Tarif famille / tribu
1 accompagnateur + 1 enfant et plus
Adulte accompagnateur : 9 €
Moins de 15 ans : 5 €
Moins de 3 ans : 3 €

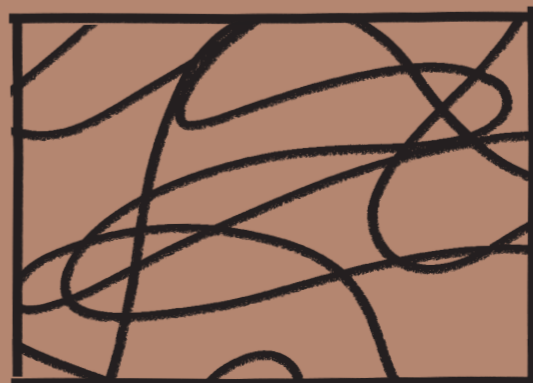

l'ernée saison culturelle 24 25 acte 1 l'automne sept- déc



andouillé • chailland • ernée • juvigné • la baconnière • labigottière • lacroixille • lapellerine • larchamp • montenay • saint-denis-de-gastines • saint-germain-le-guillaume • saint-hilaire-du-main • saint-pierre-des-landes • vautorte

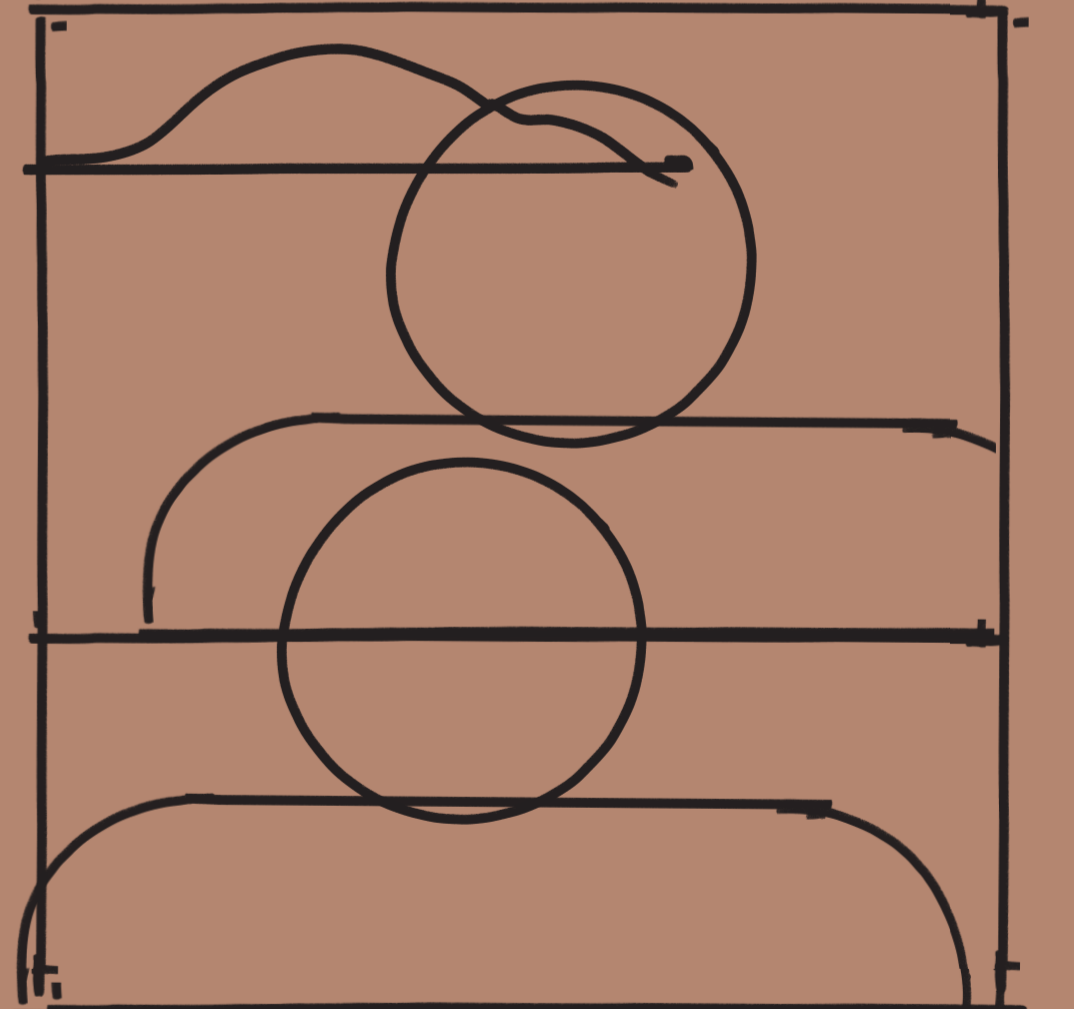

• Pour cette saison culturelle, nous vous proposons d'explorer une terre inconnue : la nôtre. Avec les artistes comme interprètes, nous irons à la source de nos histoires. points de vue, frontières, sols, forêts, nous explorerons tout ! Sans folklore ni nostalgie, avec la terre comme fil conducteur, notre automne sera ouvert au monde, fertile. •



acte 1

2

3

l'ernée

saison

culturelle

24 25

andouillé • chailland • ernée • juvigné • la baconnière
la bigottière • la croixille • la pellerine • larchamp • montenay
saint-denis-de-gastines • saint-germain-le-guillaume
saint-hilaire-du-maine • saint-pierre-des-landes • vautrete

l'automne

sept- déc

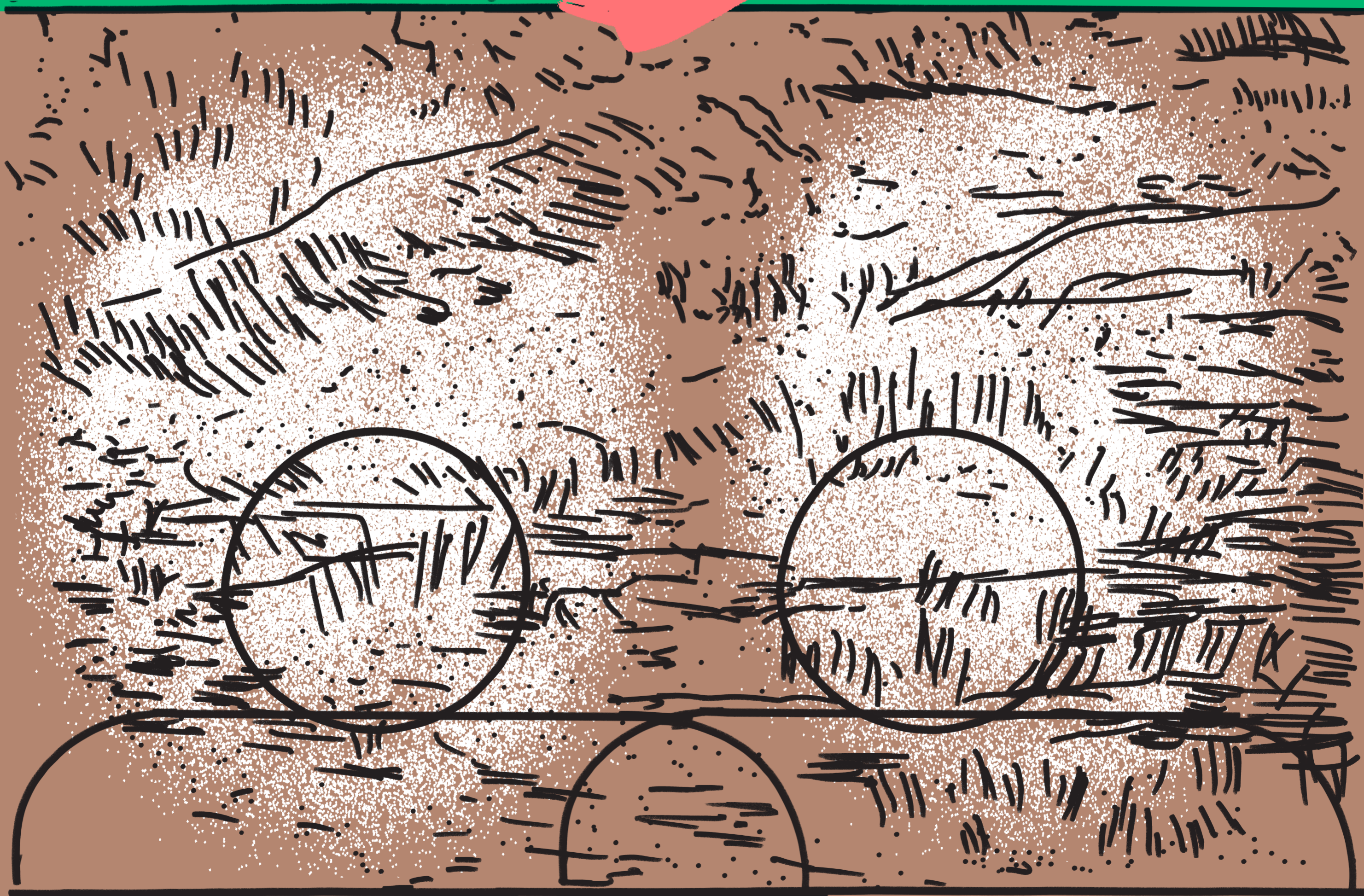

théâtre danse cirque action culturelle
musique •   billetterie 0243059880     lernee.fr